

**EMPRESA ELECTRICA PROVINCIAL COTOPAXI S.A. ELEPCOSA**

R.U.C.: 0590042110001

DIR. MATRIZ: MARQUES DE MAENZA 5-44 Y QUIJANO Y ORDONEZ

TELEFONO: 032812630, 032812640, 032812650, 032812660

CONTRIBUYENTE ESPECIAL NRO.: 4591

OBLIGADO A LLEVAR CONTABILIDAD : SI

energía para el buen vivir

FACTURA No.: 001-020-000519973

AUTORIZACIÓN SRI: 0510201519434605900421100019869691054

FECHA/HORA: 2015-10-05T19:43:46.386-05:00

AMBIENTE: PRODUCCION - EMISIÓN: EMISION NORMAL

MES DE CONSUMO: SEPTIEMBRE/2015 --- FECHAS : Emisión : 2015-09-30 Vencimiento : 2015-10-20

INFORMACION DEL CONSUMIDOR

Razón Social/Apellidos y Nombres: GOBIERNO AUTONOMO DESCENTRALIZADO

R.U.C. / C.I. : 0560000620001

Dirección de Suministro: JACHAGUANGO BAJO SALCEDO

Dirección de Notificación: JACHAGUANGO BAJO SALCEDO

Correo Electrónico: amoya@salcedo.gob.ec

Provincia: COTOPAXI

Cantón: SALCEDO

Parroquia: SAN MIGUEL

Geocódigo: 090-ESP-001-00265

Cliente: 68301

Cuenta: 126355

Medidor: 224

Tarifa: EODP

Lect.Act.: 15,251

Lect.Act.: 15,637

Consumo.KWH.: 394

F.Mult.: 1

P.I.T.: 8

Fac.Potenc.: 1

Dem.Factura: 6

Dem.Mes: 6

Dem.Pico: 3

Código Unico
Eléctrico Nacional:
0600126355**RECAUDACION TERCEROS**

ESTOS VALORES NO FORMAN PARTE DE LOS INGRESOS DE LA EMPRESA ELECTRICA

Concepto	Val. Unit.	Desc.	Imp.	Val.Total
Tasa MIDES	\$ 3.75	\$ 0.00	\$ 0.00	\$ 3.75
SUBTOTAL TERCEROS/IMPUESTOS (C):				\$ 3.75

INFORMACIÓN SERVICIO ELÉCTRICO Y ALUMBRADO PÚBLICO

HISTORICO DE CONSUMO MENSUAL

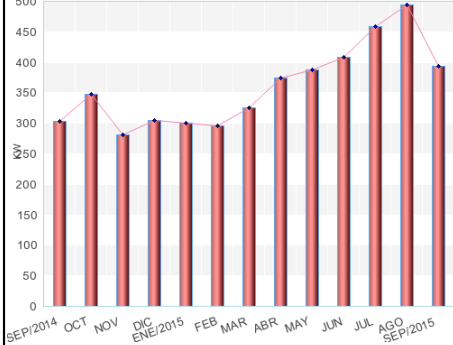

Concepto	Val. Unit.	Desc.	Impuesto	Valor Total
Consumo + PIT	\$ 16.69	\$ 0.00	\$ 0.00	\$ 16.69
Comercializacion	\$ 1.41	\$ 0.00	\$ 0.00	\$ 1.41
Consumo Activa Base	\$ 9.38	\$ 0.00	\$ 0.00	\$ 9.38
Demanda	\$ 16.80	\$ 0.00	\$ 0.00	\$ 16.80
Alumbrado Publico	\$ 7.77	\$ 0.00	\$ 0.00	\$ 7.77
Recar.Recup.Cartera	\$ 0.33	\$ 0.00	\$ 0.04	\$ 0.37
SUBTOTAL SERVICIO ELECTRICO (A):				\$ 52.42

BASE: Lect.Act.: 7459 Lect.Act.: 7615 Consumo: 159
 REACTIVA: Lect.Act.: 1736 Lect.Act.: 1829 Consumo: 93

TARIFA DE LA DIGNIDAD	\$ 0.00
COCCION ELECTRICA:	\$ 0.00
CALENTAMIENTO DE AGUA:	\$ 0.00
TOTAL AHORRO:	\$ 0.00

SUBTOTAL 12%	\$ 0.33
SUBTOTAL 0%	\$ 52.05
SUBTOTAL SIN IMPUESTOS	\$ 52.38
IVA 12%	\$ 0.04
(A) TOT.SERV.ELECT.(Fact.)	\$ 52.42
(+C) TOT.COBRRO TERCEROS	\$ 3.75
TOTAL A PAGAR	\$ 56.17

CLAVE DE ACCESO.:

3009201501059004211000120010200005199732005091110

