



**EMPRESA ELÉCTRICA PROVINCIAL COTOPAXI S.A. ELEPCOSA**

R.U.C.: 0590042110001

DIR. MATRIZ: MARQUES DE MAENZA 5-44 Y QUIJANO Y ORDOÑEZ

TELEFONO: 032812630, 032812640, 032812650, 032812660

CONTRIBUYENTE ESPECIAL NRO.: 4591

OBLIGADO A LLEVAR CONTABILIDAD : SI

energía para el buen vivir

FACTURA No.: 001-020-000581691

AUTORIZACIÓN SRI: 1010201519581705900421100010044898786

FECHA/HORA: 2015-10-10T19:58:17.068-05:00

AMBIENTE: PRODUCCION - EMISIÓN: EMISION NORMAL

MES DE CONSUMO: SEPTIEMBRE/2015 --- FECHAS : Emisión : 2015-09-30 Vencimiento : 2015-10-20

**INFORMACION DEL CONSUMIDOR**

Razón Social/Apellidos y Nombres: PADILLA CORREA SEGUNDO LUCAS

R.U.C. / C.I. : 0800020935

Dirección de Suministro: SECTOR JESUS DEL GRAN PODER

Dirección de Notificación: SECTOR JESUS DEL GRAN PODER

Correo Electrónico:

Provincia: COTOPAXI

Cantón: SALCEDO

Parroquia: MULLIQUINDIL

Geocódigo: 002-MUL-005-23740

Cliente: 34400

Cuenta: 11637

Medidor: 800336

Tarifa: R

Lect.Ant.: 0

Lect.Act.: 4,755

Consumo.KWH.: 68

F.Mult.: 1

P.I.T.: 0

Fac.Potenc.: 0

Dem.Factura: 0

Dem.Mes: 0

Dem.Pico: 0

Código Unico  
Eléctrico Nacional:  
0600011637

**RECAUDACION TERCEROS**

ESTOS VALORES NO FORMAN PARTE DE LOS INGRESOS DE LA EMPRESA ELECTRICA

| Concepto                                | Val. Unit. | Desc.   | Imp.    | Val.Total      |
|---|------------|---------|---------|----------------|
| Impuesto de Bomberos                    | \$ 1.77    | \$ 0.00 | \$ 0.00 | \$ 1.77        |
| Tasa MIDES                              | \$ 0.67    | \$ 0.00 | \$ 0.00 | \$ 0.67        |
| <b>SUBTOTAL TERCEROS/IMPUESTOS (C):</b> |            |         |         | <b>\$ 2.44</b> |

**INFORMACIÓN SERVICIO ELÉCTRICO Y ALUMBRADO PÚBLICO**

HISTORICO DE CONSUMO MENSUAL

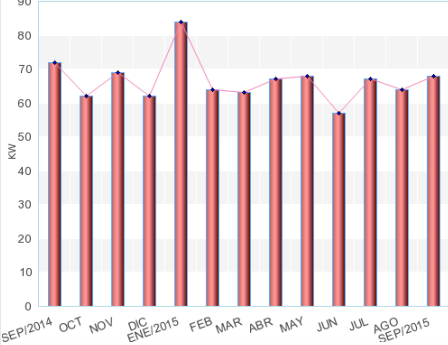

| Concepto                                | Val. Unit. | Desc.   | Impuesto | Valor Total     |
|---|------------|---------|----------|-----------------|
| Consumo                                 | \$ 6.22    | \$ 0.00 | \$ 0.00  | \$ 6.22         |
| Comercializacion                        | \$ 1.41    | \$ 0.00 | \$ 0.00  | \$ 1.41         |
| Descuento Subsidio -                    | -\$ 1.45   | \$ 0.00 | \$ 0.00  | -\$ 1.45        |
| Alumbrado Publico                       | \$ 1.40    | \$ 0.00 | \$ 0.00  | \$ 1.40         |
| Recar.Recup.Cartera                     | \$ 0.01    | \$ 0.00 | \$ 0.00  | \$ 0.01         |
| <b>SUBTOTAL SERVICIO ELECTRICO (A):</b> |            |         |          | <b>\$ 7.59</b>  |
| Dcto 3ra. Edad.                         | -\$ 3.11   | \$ 0.00 | \$ 0.00  | -\$ 3.11        |
| <b>SUBTOTAL SUBSIDIOS (B):</b>          |            |         |          | <b>-\$ 3.11</b> |

|                        |                |
|------------------------|----------------|
| TARIFA DE LA DIGNIDAD  | \$ 0.00        |
| COCCION ELECTRICA:     | \$ 0.00        |
| CALENTAMIENTO DE AGUA: | \$ 0.00        |
| <b>TOTAL AHORRO:</b>   | <b>\$ 0.00</b> |

|                                     |                |
|-------------------------------------|----------------|
| SUBTOTAL 12%                        | \$ 0.01        |
| SUBTOTAL 0%                         | \$ 7.58        |
| SUBTOTAL SIN IMPUESTOS              | \$ 7.59        |
| IVA 12%                             | \$ 0.00        |
| <b>(A-B) TOT.SERV.ELECT.(Fact.)</b> | <b>\$ 4.48</b> |
| (+C) TOT.COBRRO TERCEROS            | \$ 2.44        |
| <b>TOTAL A PAGAR</b>                | <b>\$ 6.92</b> |

CLAVE DE ACCESO.:

3009201501059004211000120010200005816912005091113

