

**EMPRESA ELÉCTRICA PROVINCIAL COTOPAXI S.A. ELEPCOSA**

R.U.C.: 0590042110001

DIR. MATRIZ: MARQUES DE MAENZA 5-44 Y QUIJANO Y ORDOÑEZ

TELEFONO: 032812630, 032812640, 032812650, 032812660

CONTRIBUYENTE ESPECIAL NRO.: 4591

OBLIGADO A LLEVAR CONTABILIDAD : SI

energía para el buen vivir

FACTURA No.: 001-020-000633448

AUTORIZACIÓN SRI: 1110201501165005900421100010049297281

FECHA/HORA: 2015-10-11T01:16:50.266-05:00

AMBIENTE: PRODUCCION - EMISIÓN: EMISION NORMAL

MES DE CONSUMO: SEPTIEMBRE/2015 --- FECHAS : Emisión : 2015-09-30 Vencimiento : 2015-10-20

INFORMACION DEL CONSUMIDOR

Razón Social/Apellidos y Nombres: JACOME V SGUNDO HUMBERTO

R.U.C. / C.I. : 9999999999

Dirección de Suministro: EL CHASQUI

Dirección de Notificación: EL CHASQUI

Correo Electrónico:

Provincia: COTOPAXI

Cantón: LATACUNGA

Parroquia: Eloy Alfaro

Geocódigo: 001-LAS-050-26550

Cliente: 25030

Cuenta: 23331

Medidor: 107072

Tarifa: R

Lect.Ant.: 0

Lect.Act.: 799

Consumo.KWH.: 0

F.Mult.: 1

P.I.T.: 0

Fac.Potenc.: 0

Dem.Factura: 0

Dem.Mes: 0

Dem.Pico: 0

Código Unico
Eléctrico Nacional:
0600023331**RECAUDACION TERCEROS**

ESTOS VALORES NO FORMAN PARTE DE LOS INGRESOS DE LA EMPRESA ELÉCTRICA

Concepto	Val. Unit.	Desc.	Imp.	Val.Total
Impuesto de Bomberos	\$ 1.77	\$ 0.00	\$ 0.00	\$ 1.77
Gestion Integ.Residu	\$ 0.01	\$ 0.00	\$ 0.00	\$ 0.01

SUBTOTAL TERCEROS/IMPUESTOS (C):

\$ 1.78

INFORMACIÓN SERVICIO ELÉCTRICO Y ALUMBRADO PÚBLICO

HISTORICO DE CONSUMO MENSUAL

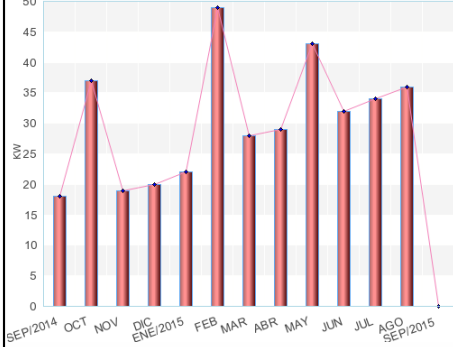

Concepto	Val. Unit.	Desc.	Impuesto	Valor Total
Comercializacion	\$ 1.41	\$ 0.00	\$ 0.00	\$ 1.41
Alumbrado Publico	\$ 0.28	\$ 0.00	\$ 0.00	\$ 0.28
SUBTOTAL SERVICIO ELECTRICO (A):				\$ 1.69

TARIFA DE LA DIGNIDAD	\$ 0.00
COCCION ELECTRICA:	\$ 0.00
CALENTAMIENTO DE AGUA:	\$ 0.00
TOTAL AHORRO:	\$ 0.00

SUBTOTAL 12%	\$ 0.00
SUBTOTAL 0%	\$ 1.69
SUBTOTAL SIN IMPUESTOS	\$ 1.69
IVA 12%	\$ 0.00
(A) TOT.SERV.ELECT.(Fact.)	\$ 1.69
(+C) TOT.COBRRO TERCEROS	\$ 1.78
TOTAL A PAGAR	\$ 3.47

CLAVE DE ACCESO:

3009201501059004211000120010200006334482005091118

