



EMPRESA ELÉCTRICA PROVINCIAL COTOPAXI S.A. ELEPCOSA

R.U.C.: 0590042110001

DIR. MATRIZ: MARQUES DE MAENZA 5-44 Y QUIJANO Y ORDOÑEZ

TELEFONO: 032812630, 032812640, 032812650, 032812660

CONTRIBUYENTE ESPECIAL NRO.: 4591

OBLIGADO A LLEVAR CONTABILIDAD : SI

FACTURA No.: 001-020-000528987

AUTORIZACIÓN SRI: 1110201505044305900421100010050518127

FECHA/HORA: 2015-10-11T05:04:43.245-05:00

AMBIENTE: PRODUCCION - EMISIÓN: EMISION NORMAL

MES DE CONSUMO: SEPTIEMBRE/2015 --- FECHAS : Emisión : 2015-09-30 Vencimiento : 2015-10-20

INFORMACION DEL CONSUMIDOR

Razón Social/Apellidos y Nombres: ESQUIVEL CAICEDO HUGO HUMBERTO

R.U.C. / C.I. : 0500723648

Dirección de Suministro: GUASAGANDA

Dirección de Notificación: GUASAGANDA

Correo Electrónico:

Provincia: COTOPAXI

Cantón: LA MANA

Parroquia: GUASAGANDA

Geocódigo: 006-GUA-002-02440

Cliente: 18294

Cuenta: 32179

Medidor: 71852

Tarifa: R

Lect.Act.: 0

Lect.Act.: 1,447

Consumo.KWH.: 0

F.Mult.: 1

P.I.T.: 0

Fac.Potenc.: 0

Dem.Factura: 0

Dem.Mes: 0

Dem.Pico: 0

Código Unico Eléctrico Nacional: 0600032179

RECAUDACION TERCEROS

ESTOS VALORES NO FORMAN PARTE DE LOS INGRESOS DE LA EMPRESA ELECTRICA

Concepto	Val. Unit.	Desc.	Imp.	Val.Total
Impuesto de Bomberos	\$ 1.77	\$ 0.00	\$ 0.00	\$ 1.77
SUBTOTAL TERCEROS/IMPUESTOS (C):				\$ 1.77

INFORMACIÓN SERVICIO ELÉCTRICO Y ALUMBRADO PÚBLICO

HISTORICO DE CONSUMO MENSUAL

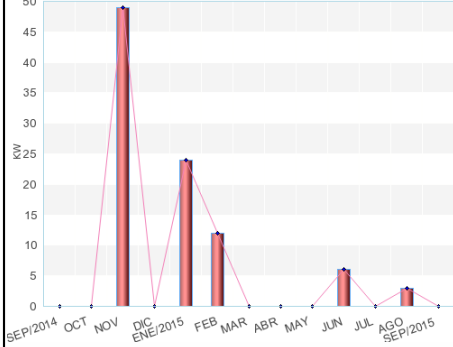

Concepto	Val. Unit.	Desc.	Impuesto	Valor Total
Comercializacion	\$ 1.41	\$ 0.00	\$ 0.00	\$ 1.41
Alumbrado Publico	\$ 0.28	\$ 0.00	\$ 0.00	\$ 0.28
Recar.Recup.Cartera	\$ 0.06	\$ 0.00	\$ 0.01	\$ 0.07
SUBTOTAL SERVICIO ELECTRICO (A):				\$ 1.76

TARIFA DE LA DIGNIDAD	\$ 0.00
COCCION ELECTRICA:	\$ 0.00
CALENTAMIENTO DE AGUA:	\$ 0.00
TOTAL AHORRO:	\$ 0.00

SUBTOTAL 12%	\$ 0.06
SUBTOTAL 0%	\$ 1.69
SUBTOTAL SIN IMPUESTOS	\$ 1.75
IVA 12%	\$ 0.01
(A) TOT.SERV.ELECT.(Fact.)	\$ 1.76
(+C) TOT.COBRRO TERCEROS	\$ 1.77
TOTAL A PAGAR	\$ 3.53

CLAVE DE ACCESO.:

3009201501059004211000120010200005289872005091116

