

**EMPRESA ELÉCTRICA PROVINCIAL COTOPAXI S.A. ELEPCOSA**

R.U.C.: 0590042110001

DIR. MATRIZ: MARQUES DE MAENZA 5-44 Y QUIJANO Y ORDOÑA'EZ

TELEFONO: 032812630, 032812640, 032812650, 032812660

CONTRIBUYENTE ESPECIAL NRO.: 4591

OBLIGADO A LLEVAR CONTABILIDAD : SI

energía para el buen vivir

FACTURA No.: 001-020-000636720

AUTORIZACIÓN SRI: 1110201517463805900421100010063905335

FECHA/HORA: 2015-10-11T17:46:38.944-05:00

AMBIENTE: PRODUCCION - EMISIÓN: EMISION NORMAL

MES DE CONSUMO: SEPTIEMBRE/2015 --- FECHAS : Emisión : 2015-09-30 Vencimiento : 2015-10-20

INFORMACION DEL CONSUMIDOR

Razón Social/Apellidos y Nombres: MORENO FREIRE FAUSTO CESAR

R.U.C. / C.I. : 0500375043

Dirección de Suministro: BARRIO LA LIBERTAD

Dirección de Notificación: BARRIO LA LIBERTAD

Correo Electrónico:

Provincia: COTOPAXI

Cantón: LATACUNGA

Parroquia: MULALO

Geocódigo: 001-MUL-009-99999

Cliente: 60576

Cuenta: 65732

Medidor: 60788

Tarifa: R

Lect.Ant.: 0

Lect.Act.: 0

Consumo.KWH.: 153

F.Mult.: 1

P.I.T.: 0

Fac.Potenc.: 0

Dem.Factura: 0

Dem.Mes: 0

Dem.Pico: 0

Código Unico
Eléctrico Nacional:
0600065732**RECAUDACION TERCEROS**

ESTOS VALORES NO FORMAN PARTE DE LOS INGRESOS DE LA EMPRESA ELECTRICA

| Concepto | Val. Unit. | Desc. | Imp. | Val.Total |
|----------------------|------------|---------|---------|-----------|
| Impuesto de Bomberos | \$ 1.77 | \$ 0.00 | \$ 0.00 | \$ 1.77 |
| Gestion Integ.Residu | \$ 0.56 | \$ 0.00 | \$ 0.00 | \$ 0.56 |

SUBTOTAL TERCEROS/IMPUESTOS (C):

\$ 2.33

INFORMACIÓN SERVICIO ELÉCTRICO Y ALUMBRADO PÚBLICO

HISTORICO DE CONSUMO MENSUAL

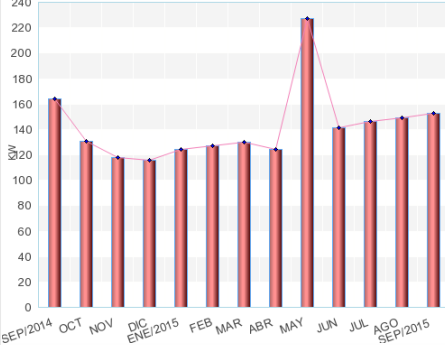

P.E.C.: COCINA: 2.28 DUCHA: 0.00

KWH: 25

| Concepto | Val. Unit. | Desc. | Impuesto | Valor Total |
|----------------------|------------|---------|----------|-------------|
| Consumo | \$ 14.11 | \$ 0.00 | \$ 0.00 | \$ 14.11 |
| Comercializacion | \$ 1.41 | \$ 0.00 | \$ 0.00 | \$ 1.41 |
| Alumbrado Publico | \$ 2.44 | \$ 0.00 | \$ 0.00 | \$ 2.44 |
| Subsidio Solidario + | \$ 1.33 | \$ 0.00 | \$ 0.00 | \$ 1.33 |

SUBTOTAL SERVICIO ELECTRICO (A):

\$ 19.29

| | | | | |
|--------------|----------|---------|---------|----------|
| Subsidio PEC | -\$ 2.25 | \$ 0.00 | \$ 0.00 | -\$ 2.25 |
|--------------|----------|---------|---------|----------|

SUBTOTAL SUBSIDIOS (B):

-\$ 2.25

| | |
|------------------------|----------------|
| TARIFA DE LA DIGNIDAD | \$ 0.00 |
| COCCION ELECTRICA: | \$ 2.28 |
| CALENTAMIENTO DE AGUA: | \$ 0.00 |
| TOTAL AHORRO: | \$ 2.28 |

| | |
|-------------------------------------|-----------------|
| SUBTOTAL 12% | \$ 0.00 |
| SUBTOTAL 0% | \$ 19.29 |
| SUBTOTAL SIN IMPUESTOS | \$ 19.29 |
| IVA 12% | \$ 0.00 |
| (A-B) TOT.SERV.ELECT.(Fact.) | \$ 17.04 |
| (+C) TOT.COBRRO TERCEROS | \$ 2.33 |
| TOTAL A PAGAR | \$ 19.37 |

CLAVE DE ACCESO.:

3009201501059004211000120010200006367202005091110

