



EMPRESA ELÉCTRICA PROVINCIAL COTOPAXI S.A. ELEPCOSA

R.U.C.: 0590042110001

DIR. MATRIZ: MARQUES DE MAENZA 5-44 Y QUIJANO Y ORDOÑA'EZ

TELEFONO: 032812630, 032812640, 032812650, 032812660

CONTRIBUYENTE ESPECIAL NRO.: 4591

OBLIGADO A LLEVAR CONTABILIDAD : SI

energía para el buen vivir

FACTURA No.: 001-020-000570704

AUTORIZACIÓN SRI: 1110201520045605900421100010066941670

FECHA/HORA: 2015-10-11T20:04:56.727-05:00

AMBIENTE: PRODUCCION - EMISIÓN: EMISION NORMAL

MES DE CONSUMO: SEPTIEMBRE/2015 --- FECHAS : Emisión : 2015-09-30 Vencimiento : 2015-10-20

INFORMACION DEL CONSUMIDOR

Razón Social/Apellidos y Nombres: TOAPANTA VELASQUE CESAR M

R.U.C. / C.I. : 0501974513

Dirección de Suministro: LAMPATA CHASQUI

Dirección de Notificación: LAMPATA CHASQUI

Correo Electrónico:

Provincia: COTOPAXI

Cantón: SALCEDO

Parroquia: SAN MIGUEL

Geocódigo: 002-AJH-011-03430

Cliente: 71284

Cuenta: 73564

Medidor: 192436

Tarifa: R

Lect.Ant.: 0

Lect.Act.: 749

Consumo.KWH.: 94

F.Mult.: 1

P.I.T.: 0

Fac.Potenc.: 0

Dem.Factura: 0

Dem.Mes: 0

Dem.Pico: 0

Código Unico
Eléctrico Nacional:
0600073564

RECAUDACION TERCEROS

ESTOS VALORES NO FORMAN PARTE DE LOS INGRESOS DE LA EMPRESA ELECTRICA

Concepto	Val. Unit.	Desc.	Imp.	Val.Total
Impuesto de Bomberos	\$ 1.77	\$ 0.00	\$ 0.00	\$ 1.77
Tasa MIDES	\$ 0.93	\$ 0.00	\$ 0.00	\$ 0.93
SUBTOTAL TERCEROS/IMPUESTOS (C):				\$ 2.70

INFORMACIÓN SERVICIO ELÉCTRICO Y ALUMBRADO PÚBLICO

HISTORICO DE CONSUMO MENSUAL

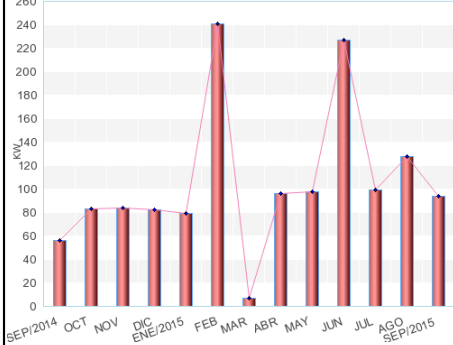

Concepto	Val. Unit.	Desc.	Impuesto	Valor Total
Consumo	\$ 8.64	\$ 0.00	\$ 0.00	\$ 8.64
Comercializacion	\$ 1.41	\$ 0.00	\$ 0.00	\$ 1.41
Alumbrado Publico	\$ 1.85	\$ 0.00	\$ 0.00	\$ 1.85
Subsidio Solidario +	\$ 1.01	\$ 0.00	\$ 0.00	\$ 1.01
SUBTOTAL SERVICIO ELECTRICO (A):				\$ 12.91
Subsidio Tarifa Dign	-\$ 6.60	\$ 0.00	\$ 0.00	-\$ 6.60
SUBTOTAL SUBSIDIOS (B):				-\$ 6.60

TARIFA DE LA DIGNIDAD	-\$ 6.60
COCCION ELECTRICA:	\$ 0.00
CALENTAMIENTO DE AGUA:	\$ 0.00
TOTAL AHORRO:	-\$ 6.60

SUBTOTAL 12%	\$ 0.00
SUBTOTAL 0%	\$ 12.91
SUBTOTAL SIN IMPUESTOS	\$ 12.91
IVA 12%	\$ 0.00
(A-B) TOT.SERV.ELECT.(Fact.)	\$ 6.31
(+C) TOT.COBRRO TERCEROS	\$ 2.70
TOTAL A PAGAR	\$ 9.01

CLAVE DE ACCESO.:

3009201501059004211000120010200005707042005091117

