

**EMPRESA ELÉCTRICA PROVINCIAL COTOPAXI S.A. ELEPCOSA**

R.U.C.: 0590042110001

DIR. MATRIZ: MARQUES DE MAENZA 5-44 Y QUIJANO Y ORDOÑEZ

TELEFONO: 032812630, 032812640, 032812650, 032812660

CONTRIBUYENTE ESPECIAL NRO.: 4591

OBLIGADO A LLEVAR CONTABILIDAD : SI

energía para el buen vivir

FACTURA No.: 001-020-000530046

AUTORIZACIÓN SRI: 1110201523122405900421100010069690504

FECHA/HORA: 2015-10-11T23:12:24.867-05:00

AMBIENTE: PRODUCCION - EMISIÓN: EMISION NORMAL

MES DE CONSUMO: SEPTIEMBRE/2015 --- FECHAS : Emisión : 2015-09-30 Vencimiento : 2015-10-20

**INFORMACION DEL CONSUMIDOR**

Razón Social/Apellidos y Nombres: MOLINA FLORES SEGUNDO VICTORIANO

R.U.C. / C.I. : 0500197595

Dirección de Suministro:

Dirección de Notificación:

Correo Electrónico:

Provincia: COTOPAXI

Cliente: 90081

Lect.Ant.: 0

Fac.Potenc.: 0

Cantón: LA MANA

Cuenta: 81686

Lect.Act.: 0

Dem.Factura: 0

Parroquia: GUASAGANDA

Medidor: 321698

Consumo.KWH.: 25

Dem.Mes: 0

Código Unico  
Eléctrico Nacional:  
0600081686

Geocódigo: 006-GUA-015-99999

Tarifa: R

F.Mult.: 1

Dem.Pico: 0

P.I.T.: 0

**INFORMACIÓN SERVICIO ELÉCTRICO Y ALUMBRADO PÚBLICO**

HISTORICO DE CONSUMO MENSUAL

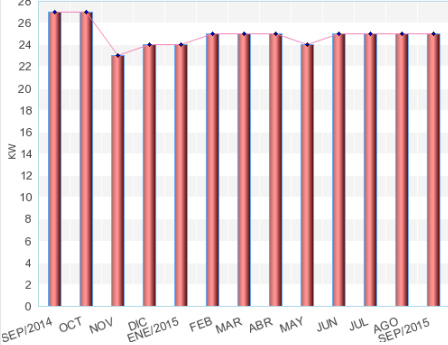

Concepto	Val. Unit.	Desc.	Impuesto	Valor Total
Consumo	\$ 2.28	\$ 0.00	\$ 0.00	\$ 2.28
Comercializacion	\$ 1.41	\$ 0.00	\$ 0.00	\$ 1.41
Descuento Subsidio -	-\$ 1.45	\$ 0.00	\$ 0.00	-\$ 1.45
Alumbrado Publico	\$ 0.68	\$ 0.00	\$ 0.00	\$ 0.68
<b>SUBTOTAL SERVICIO ELECTRICO (A):</b>				<b>\$ 2.92</b>
Subsidio Tarifa Dign	-\$ 0.54	\$ 0.00	\$ 0.00	-\$ 0.54
<b>SUBTOTAL SUBSIDIOS (B):</b>				<b>-\$ 0.54</b>

**RECAUDACION TERCEROS**

ESTOS VALORES NO FORMAN PARTE DE LOS INGRESOS DE LA EMPRESA ELECTRICA

Concepto	Val. Unit.	Desc.	Imp.	Val.Total
Impuesto de Bomberos	\$ 1.77	\$ 0.00	\$ 0.00	\$ 1.77
<b>SUBTOTAL TERCEROS/IMPUESTOS (C):</b>				<b>\$ 1.77</b>

TARIFA DE LA DIGNIDAD	-\$ 0.54
COCCION ELECTRICA:	\$ 0.00
CALENTAMIENTO DE AGUA:	\$ 0.00
<b>TOTAL AHORRO:</b>	<b>-\$ 0.54</b>

SUBTOTAL 12%	\$ 0.00
SUBTOTAL 0%	\$ 2.92
SUBTOTAL SIN IMPUESTOS	\$ 2.92
IVA 12%	\$ 0.00
<b>(A-B) TOT.SERV.ELECT.(Fact.)</b>	<b>\$ 2.38</b>
(+C) TOT.COBRRO TERCEROS	\$ 1.77
<b>TOTAL A PAGAR</b>	<b>\$ 4.15</b>

CLAVE DE ACCESO.:

3009201501059004211000120010200005300462005091111

