

**EMPRESA ELÉCTRICA PROVINCIAL COTOPAXI S.A. ELEPCOSA**

R.U.C.: 0590042110001

DIR. MATRIZ: MARQUES DE MAENZA 5-44 Y QUIJANO Y ORDOÑEZ

TELEFONO: 032812630, 032812640, 032812650, 032812660

CONTRIBUYENTE ESPECIAL NRO.: 4591

OBLIGADO A LLEVAR CONTABILIDAD : SI

energía para el buen vivir

FACTURA No.: 001-020-000618776

AUTORIZACIÓN SRI: 1210201503502805900421100010072239710

FECHA/HORA: 2015-10-12T03:50:28.488-05:00

AMBIENTE: PRODUCCION - EMISIÓN: EMISION NORMAL

MES DE CONSUMO: SEPTIEMBRE/2015 --- FECHAS : Emisión : 2015-09-30 Vencimiento : 2015-10-20

**INFORMACION DEL CONSUMIDOR**

Razón Social/Apellidos y Nombres: PAZUÑA JACHO GUSTAVO

R.U.C. / C.I. : 0501385306

Dirección de Suministro: AV. IBEROAMERICANA Y URUGUAY

Dirección de Notificación: AV. IBEROAMERICANA Y URUGUAY

Correo Electrónico:

Provincia: COTOPAXI

Cantón: LATACUNGA

Parroquia: Eloy Alfaro

Geocódigo: 001-ALF-056-00670

Cliente: 67319

Cuenta: 95143

Medidor: 74344

Tarifa: C

Lect.Ant.: 0

Lect.Act.: 16,023

Consumo.KWH.: 0

F.Mult.: 1

P.I.T.: 0

Fac.Potenc.: 0

Dem.Factura: 0

Dem.Mes: 0

Dem.Pico: 0

Código Unico  
Eléctrico Nacional:  
0600095143**RECAUDACION TERCEROS**

ESTOS VALORES NO FORMAN PARTE DE LOS INGRESOS DE LA EMPRESA ELECTRICA

Concepto	Val. Unit.	Desc.	Imp.	Val.Total
Impuesto de Bomberos	\$ 5.31	\$ 0.00	\$ 0.00	\$ 5.31
Gestion Integ.Residu	\$ 0.03	\$ 0.00	\$ 0.00	\$ 0.03

SUBTOTAL TERCEROS/IMPUESTOS (C): \$ 5.34

**INFORMACIÓN SERVICIO ELÉCTRICO Y ALUMBRADO PÚBLICO**

HISTORICO DE CONSUMO MENSUAL

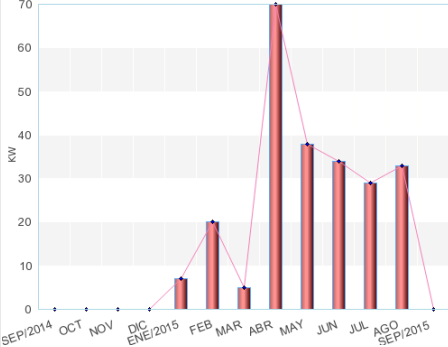

Concepto	Val. Unit.	Desc.	Impuesto	Valor Total
Comercializacion	\$ 1.41	\$ 0.00	\$ 0.00	\$ 1.41
Alumbrado Publico	\$ 0.28	\$ 0.00	\$ 0.00	\$ 0.28
SUBTOTAL SERVICIO ELECTRICO (A):				\$ 1.69

TARIFA DE LA DIGNIDAD	\$ 0.00
COCCION ELECTRICA:	\$ 0.00
CALENTAMIENTO DE AGUA:	\$ 0.00
<b>TOTAL AHORRO:</b>	<b>\$ 0.00</b>

SUBTOTAL 12%	\$ 0.00
SUBTOTAL 0%	\$ 1.69
SUBTOTAL SIN IMPUESTOS	\$ 1.69
IVA 12%	\$ 0.00
<b>(A) TOT.SERV.ELECT.(Fact.)</b>	<b>\$ 1.69</b>
(+C) TOT.COBRRO TERCEROS	\$ 5.34
<b>TOTAL A PAGAR</b>	<b>\$ 7.03</b>

**CLAVE DE ACCESO:**

3009201501059004211000120010200006187762005091118

