

**EMPRESA ELÉCTRICA PROVINCIAL COTOPAXI S.A. ELEPCOSA**

R.U.C.: 0590042110001

DIR. MATRIZ: MARQUES DE MAENZA 5-44 Y QUIJANO Y ORDOÑEZ

TELEFONO: 032812630, 032812640, 032812650, 032812660

CONTRIBUYENTE ESPECIAL NRO.: 4591

OBLIGADO A LLEVAR CONTABILIDAD : SI

energía para el buen vivir

FACTURA No.: 001-020-000633873

AUTORIZACIÓN SRI: 1210201508593705900421100010076087979

FECHA/HORA: 2015-10-12T08:59:37.018-05:00

AMBIENTE: PRODUCCION - EMISIÓN: EMISION NORMAL

MES DE CONSUMO: SEPTIEMBRE/2015 --- FECHAS : Emisión : 2015-09-30 Vencimiento : 2015-10-20

**INFORMACION DEL CONSUMIDOR**

Razón Social/Apellidos y Nombres: TOAPANTA VINOCUNGA CARLOS IVAN

R.U.C. / C.I. : 0502483423

Dirección de Suministro: BARRIO BOLICHE

Dirección de Notificación: BARRIO BOLICHE

Correo Electrónico:

Provincia: COTOPAXI

Cantón: LATACUNGA

Parroquia: SAN JUAN DE PAS

Geocódigo: 001-LAS-059-31000

Cliente: 90775

Cuenta: 107312

Medidor: 88459

Tarifa: IA

Lect.Ant.: 0

Lect.Act.: 32,441

Consumo.KWH.: 503

F.Mult.: 1

P.I.T.: 0

Fac.Potenc.: 0

Dem.Factura: 0

Dem.Mes: 0

Dem.Pico: 0

Código Unico  
Eléctrico Nacional:  
0600107312**RECAUDACION TERCEROS**

ESTOS VALORES NO FORMAN PARTE DE LOS INGRESOS DE LA EMPRESA ELÉCTRICA

| Concepto             | Val. Unit. | Desc.   | Imp.    | Val.Total |
|----------------------|------------|---------|---------|-----------|
| Impuesto de Bomberos | \$ 10.62   | \$ 0.00 | \$ 0.00 | \$ 10.62  |
| Gestion Integ.Residu | \$ 5.03    | \$ 0.00 | \$ 0.00 | \$ 5.03   |

SUBTOTAL TERCEROS/IMPUESTOS (C):

\$ 15.65

**INFORMACIÓN SERVICIO ELÉCTRICO Y ALUMBRADO PÚBLICO**

HISTORICO DE CONSUMO MENSUAL

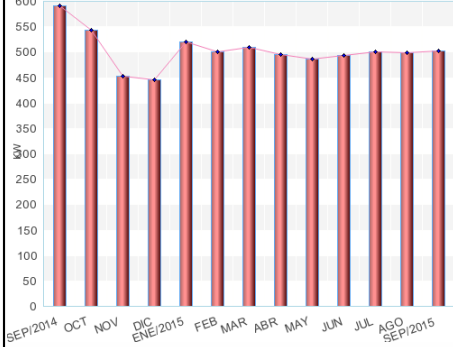

| Concepto                                | Val. Unit. | Desc.   | Impuesto | Valor Total     |
|---|------------|---------|----------|-----------------|
| Consumo                                 | \$ 45.00   | \$ 0.00 | \$ 0.00  | \$ 45.00        |
| Comercializacion                        | \$ 1.41    | \$ 0.00 | \$ 0.00  | \$ 1.41         |
| Alumbrado Publico                       | \$ 7.50    | \$ 0.00 | \$ 0.00  | \$ 7.50         |
| Recar.Recup.Carera                      | \$ 1.42    | \$ 0.00 | \$ 0.17  | \$ 1.59         |
| <b>SUBTOTAL SERVICIO ELECTRICO (A):</b> |            |         |          | <b>\$ 55.50</b> |

|                        |                |
|------------------------|----------------|
| TARIFA DE LA DIGNIDAD  | \$ 0.00        |
| COCCION ELECTRICA:     | \$ 0.00        |
| CALENTAMIENTO DE AGUA: | \$ 0.00        |
| <b>TOTAL AHORRO:</b>   | <b>\$ 0.00</b> |

|                                   |                 |
|-----------------------------------|-----------------|
| SUBTOTAL 12%                      | \$ 1.42         |
| SUBTOTAL 0%                       | \$ 53.91        |
| SUBTOTAL SIN IMPUESTOS            | \$ 55.33        |
| IVA 12%                           | \$ 0.17         |
| <b>(A) TOT.SERV.ELECT.(Fact.)</b> | <b>\$ 55.50</b> |
| (+C) TOT.COBRRO TERCEROS          | \$ 15.65        |
| <b>TOTAL A PAGAR</b>              | <b>\$ 71.15</b> |

CLAVE DE ACCESO.:

3009201501059004211000120010200006338732005091119

