

**EMPRESA ELÉCTRICA PROVINCIAL COTOPAXI S.A. ELEPCOSA**

R.U.C.: 0590042110001

DIR. MATRIZ: MARQUES DE MAENZA 5-44 Y QUIJANO Y ORDOÑEZ

TELEFONO: 032812630, 032812640, 032812650, 032812660

CONTRIBUYENTE ESPECIAL NRO.: 4591

OBLIGADO A LLEVAR CONTABILIDAD : SI

energía para el buen vivir

FACTURA No.: 001-020-000604774

AUTORIZACIÓN SRI: 1310201501042805900421100010108942330

FECHA/HORA: 2015-10-13T01:04:28.129-05:00

AMBIENTE: PRODUCCION - EMISIÓN: EMISION NORMAL

MES DE CONSUMO: SEPTIEMBRE/2015 --- FECHAS : Emisión : 2015-09-30 Vencimiento : 2015-10-27

**INFORMACION DEL CONSUMIDOR**

Razón Social/Apellidos y Nombres: GAD MUNICIPAL DEL CANTON LATACUNGA

R.U.C. / C.I. : 0560000380001

Dirección de Suministro: FELIX VALENCIA Y ANTONIA VELA

Dirección de Notificación: FELIX VALENCIA Y ANTONIA VELA

Correo Electrónico: munditapia@hotmail.com

Provincia: COTOPAXI

Cantón: LATACUNGA

Parroquia: La Matriz

Geocódigo: 001-MAT-043-02810

Cliente: 14866

Cuenta: 136455

Medidor: 150997

Tarifa: C

Lect.Ant.: 0

Lect.Act.: 962

Consumo.KWH.: 21

F.Mult.: 1

P.I.T.: 0

Fac.Potenc.: 0

Dem.Factura: 0

Dem.Mes: 0

Dem.Pico: 0

Código Unico  
Eléctrico Nacional:  
0600136455**RECAUDACION TERCEROS**

ESTOS VALORES NO FORMAN PARTE DE LOS INGRESOS DE LA EMPRESA ELECTRICA

| Concepto                                | Val. Unit. | Desc.   | Imp.    | Val.Total      |
|---|------------|---------|---------|----------------|
| Impuesto de Bomberos                    | \$ 5.31    | \$ 0.00 | \$ 0.00 | \$ 5.31        |
| Gestion Integ.Residu                    | \$ 0.12    | \$ 0.00 | \$ 0.00 | \$ 0.12        |
| <b>SUBTOTAL TERCEROS/IMPUESTOS (C):</b> |            |         |         | <b>\$ 5.43</b> |

**INFORMACIÓN SERVICIO ELÉCTRICO Y ALUMBRADO PÚBLICO**

HISTORICO DE CONSUMO MENSUAL

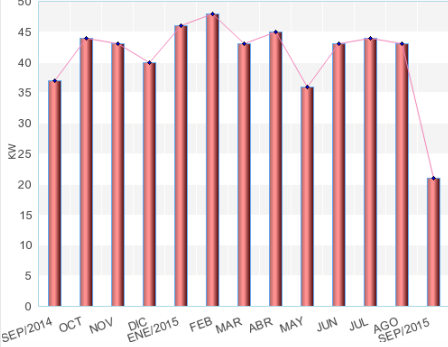

| Concepto                                | Val. Unit. | Desc.   | Impuesto | Valor Total    |
|---|------------|---------|----------|----------------|
| Consumo                                 | \$ 1.93    | \$ 0.00 | \$ 0.00  | \$ 1.93        |
| Comercializacion                        | \$ 1.41    | \$ 0.00 | \$ 0.00  | \$ 1.41        |
| Alumbrado Publico                       | \$ 0.57    | \$ 0.00 | \$ 0.00  | \$ 0.57        |
| <b>SUBTOTAL SERVICIO ELECTRICO (A):</b> |            |         |          | <b>\$ 3.91</b> |

|                        |                |
|------------------------|----------------|
| TARIFA DE LA DIGNIDAD  | \$ 0.00        |
| COCCION ELECTRICA:     | \$ 0.00        |
| CALENTAMIENTO DE AGUA: | \$ 0.00        |
| <b>TOTAL AHORRO:</b>   | <b>\$ 0.00</b> |

|                                   |                |
|-----------------------------------|----------------|
| SUBTOTAL 12%                      | \$ 0.00        |
| SUBTOTAL 0%                       | \$ 3.91        |
| SUBTOTAL SIN IMPUESTOS            | \$ 3.91        |
| IVA 12%                           | \$ 0.00        |
| <b>(A) TOT.SERV.ELECT.(Fact.)</b> | <b>\$ 3.91</b> |
| (+C) TOT.COBRRO TERCEROS          | \$ 5.43        |
| <b>TOTAL A PAGAR</b>              | <b>\$ 9.34</b> |

**CLAVE DE ACCESO:**

3009201501059004211000120010200006047742005091117

