

**EMPRESA ELÉCTRICA PROVINCIAL COTOPAXI S.A. ELEPCOSA**

R.U.C.: 0590042110001

DIR. MATRIZ: MARQUES DE MAENZA 5-44 Y QUIJANO Y ORDONEZ

TELEFONO: 032994440

AGENTE DE RETENCION - CONTRIBUYENTE ESPECIAL NRO.: 4519

OBLIGADO A LLEVAR CONTABILIDAD : SI

FACTURA No.: 001-020-010918714 FORMA DE PAGO : Efectivo.

AUTORIZACIÓN : 3110202101059004211000120010200109187142005091111

MES DE CONSUMO: OCTUBRE/2021 --- FECHA DE EMISIÓN : 2021-10-31 FECHA DE VENCIMIENTO : 2021-11-20

**INFORMACION DEL CONSUMIDOR**

Razón Social/Apellidos y Nombres: ETTEXTECH TEXTILES TECNICOS ECUATORIANOS

Código Unico Eléctrico Nacional: 0600137519

RUC o Cédula de Ciudadanía : 0591724355001

Dirección de Servicio: SECTOR CALICANTO ANTIGUA VIA A LASSO

Dirección de Notificación: SECTOR CALICANTO ANTIGUA VIA A LASSO

Correo Electrónico: info@ettextech.com

Provincia: COTOPAXI

Cantón: SAQUISILÍ

Parroquia: SAQUISILÍ

Geocódigo: 090-ESP-903-02945

Cliente: 121493

Cuenta: 137519

Medidor: 214

Tarifa: ICDP -> Industrial con demanda pico

Lectura Anterior: 553,730 ~ 2021-10-01

Lectura Actual: 569,819 ~ 2021-10-31

Consumo en KWH.: 16,411 Días: 31

P.I.T.: 322

Factor de Potencia: 0.951

Dem.Factura: 31

Dem.Mes: 28

Dem.Pico: 31

**FACTURACION SERVICIO ELÉCTRICO Y ALUMBRADO PÚBLICO**

| DESCRIPCION | LECTURA ANTERIOR | LECTURA ACTUAL | CONSUMO |
|-------------|------------------|----------------|---------|
| BASE:       | 269796           | 278712         | 9094    |
| VALLE:      | 187730           | 192171         | 4530    |
| PICO:       | 75491            | 77423          | 1970    |
| FERIADO:    | 20711            | 21512          | 817     |
| REACTIVA:   | 325292           | 330624         | 5332    |

| CONCEPTO                | VALOR UNITARIO | IMPUESTO | VALOR TOTAL |
|-------------------------|----------------|----------|-------------|
| Consumo + PIT           | \$ 204.29      | \$ 0.00  | \$ 204.29   |
| Comercializaci          | \$ 1.41        | \$ 0.00  | \$ 1.41     |
| Consumo Activa Base     | \$ 455.61      | \$ 0.00  | \$ 455.61   |
| Consumo Act.Pico Fer    | \$ 73.28       | \$ 0.00  | \$ 73.28    |
| Consumo activa valle    | \$ 406.34      | \$ 0.00  | \$ 406.34   |
| Demanda                 | \$ 144.69      | \$ 0.00  | \$ 144.69   |
| Tasa de Alumbrado Pblco | \$ 247.21      | \$ 0.00  | \$ 247.21   |

**SUBTOTAL SERVICIO ELECTRICO (A): \$ 1,532.83**

| VALORES PENDIENTES |             |
|--------------------|-------------|
| MESES IMPAGOS      | 1           |
| (C) VALOR ADEUDADO | \$ 1,367.26 |

\* Valores a la Fecha de Emisión

|   |                    |
|---|--------------------|
| SUBTOTAL 12%                            | \$ 0.00            |
| SUBTOTAL 0%                             | \$ 1,532.83        |
| SUBTOTAL SIN IMPUESTOS                  | \$ 1,532.83        |
| IVA 12%                                 | \$ 0.00            |
| <b>(A) SERVICIO ELECTRICO (FACTURA)</b> | <b>\$ 1,532.83</b> |
| <b>(+C) VALORES PENDIENTES</b>          | <b>\$ 1,367.26</b> |
| <b>(D) TOTAL SERVICIO ELECTRICO</b>     | <b>\$ 2,900.09</b> |



| *** SUBSIDIOS DEL GOBIERNO *** |                  |
|--------------------------------|------------------|
| TARIFA DE LA DIGNIDAD          | \$ 0.00          |
| COCCION ELECTRICA:             | \$ 0.00          |
| CALENTAMIENTO DE AGUA:         | \$ 0.00          |
| SUBSIDIO TARIFA ELECTRICA:     | \$ 314.49        |
| <b>TOTAL AHORRO:</b>           | <b>\$ 314.49</b> |

CLAVE DE ACCESO.: 3110202101059004211000120010200109187142005091111



**(F) ORDENES DE COBROS POR CUENTA DE TERCEROS**  
**ESTOS VALORES NO FORMAN PARTE DE LOS INGRESOS DE LA EMPRESA ELÉCTRICA**

**NOTIFICACION DE PAGO**  
**IMPUESTO PARA BOMBEROS - SAQUISILÍ**

R.U.C. / C.I. : 0591724355001 Suministro : 214  
Razón Social/Apellidos y Nombres: ETTEXTECH TEXTILES TECNICOS ECUATORIANOS  
Dirección del Servicio: SECTOR CALICANTO ANTIGUA VIA A LASSO  
Fecha de Emisión : 2021-10-31  
Valor Unitario : \$ 24.00  
Impuesto : \$ 0.00  
Valor Total Impuesto para Bomberos : \$ 24.00

**SUBTOTAL TERCEROS/IMPUESTOS/GARANTIAS (F):**

| *** RESUMEN DE VALORES A PAGAR *** |                    |
|------------------------------------|--------------------|
| (D) TOT.SERVICIO.ELECTRIC.         | \$ 2,900.09        |
| (+E) TOT.PLANES.FINANCIAM.         | \$ 0.00            |
| (+F) TOT.COBRRO.TERCEROS           | \$ 24.00           |
| <b>TOTAL A PAGAR</b>               | <b>\$ 2,924.09</b> |

ELEPCO S.A en base al Art. 3 de la Resolución Nro. ARCONEL-004/2020, ha realizado la facturación de junio/2020 con el valor del 50% que es el nuevo porcentaje, y no con el 60% del valor de la demanda máxima de su historial como está establecido en el Pliego Tarifario vigente cuando la demanda registrada en su medidor es inferior a la demanda máxima de su historial.

En el transcurso del mes de julio/2020 se realizará la refacturación a los clientes que corresponda de acuerdo al cargo tarifario por demanda indicado en sus planillas, que será del 50% para los usuarios en los que se presente la condición de lo indicado en el párrafo anterior, con base al actual nivel tarifario por potencia que estará vigente desde los consumos de marzo/2020.

\*\* DESCARGUELA AQUI \*\*

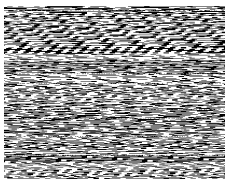

CLAVE DE ACCESO.: 3110202101059004211000120010200109187142005091111



**\*\*\* CAMPAÑAS Y PUBLICACIONES SOLICITADAS \*\*\***

**elepcosa** | *Energía a su Servicio* | **EMPRESA ELÉCTRICA PROVINCIAL COTOPAXI S.A.**

¿TIENE ALGUNA CONSULTA SOBRE SU CONSUMO ELÉCTRICO? **Contáctenos**

WhatsApp: 0960661812 (Lunes a 17:00, Lunes a viernes)  
Facebook: /elepcosa (08:00 a 17:00, Lunes a viernes)  
Formulario de reclamos: 24/7  
elepcosa.com.ec/servicios/reclamos  
Teléfono de contacto: 032-964440 opción 2 (24/7 y 17:00 Lunes a viernes)

**CANALES EXTERNOS DE PAGO**

