

EMPRESA ELÉCTRICA PROVINCIAL COTOPAXI S.A. ELEPCOSA

R.U.C.: 0590042110001

DIR. MATRIZ: MARQUES DE MAENZA 5-44 Y QUIJANO Y ORDONEZ

TELEFONO: 032994440

AGENTE DE RETENCION - CONTRIBUYENTE ESPECIAL NRO.: 4519

OBLIGADO A LLEVAR CONTABILIDAD : SI

FACTURA No.: 001-020-010797107 FORMA DE PAGO : Efectivo.

AUTORIZACIÓN : 3110202101059004211000120010200107971072005091119

MES DE CONSUMO: OCTUBRE/2021 --- FECHA DE EMISIÓN : 2021-10-31 FECHA DE VENCIMIENTO : 2021-11-20

INFORMACION DEL CONSUMIDOR

Razón Social/Apellidos y Nombres: SALAZAR ESCOBAR WILMA LUCILA

Código Unico Eléctrico Nacional: 0600160983

RUC o Cédula de Ciudadanía : 1709908659001

Dirección de Servicio: RIO BLANCO ALTO

Dirección de Notificación: RIO BLANCO ALTO

Correo Electrónico: wilma200788@gmail.com

Provincia: COTOPAXI

Cantón: LATACUNGA

Parroquia: TANICUCHI

Geocódigo: 001-LAS-120-01485

Cliente: 115990

Cuenta: 160983

Medidor: 77880

Tarifa: IA -> Industrial Artesanal

Lectura Anterior: 542,331 ~ 2021-10-01

Lectura Actual: 542,514 ~ 2021-10-31

Consumo en KWH.: 187

Días: 31

P.I.T.: 4

FACTURACION SERVICIO ELÉCTRICO Y ALUMBRADO PÚBLICO

CONCEPTO	VALOR UNITARIO	IMPUESTO	VALOR TOTAL
Consumo + PIT	\$ 13.65	\$ 0.00	\$ 13.65
Comercializaci	\$ 1.41	\$ 0.00	\$ 1.41
Tasa de Alumbrado Pblico	\$ 0.73	\$ 0.00	\$ 0.73
Notificaciones	\$ 0.50	\$ 0.06	\$ 0.56
SUBTOTAL SERVICIO ELECTRICO (A):			\$ 16.35

VALORES PENDIENTES	
MESES IMPAGOS	5
(C) VALOR ADEUDADO	\$ 184.65

* Valores a la Fecha de Emisión

SUBTOTAL 12%	\$ 0.50
SUBTOTAL 0%	\$ 15.79
SUBTOTAL SIN IMPUESTOS	\$ 16.29
IVA 12%	\$ 0.06
(A) SERVICIO ELECTRICO (FACTURA)	\$ 16.35
(+C) VALORES PENDIENTES	\$ 184.65
(D) TOTAL SERVICIO ELECTRICO	\$ 201.00



*** SUBSIDIOS DEL GOBIERNO ***	
TARIFA DE LA DIGNIDAD	\$ 0.00
COCCION ELECTRICA:	\$ 0.00
CALENTAMIENTO DE AGUA:	\$ 0.00
SUBSIDIO TARIFA ELECTRICA:	\$ 16.17
TOTAL AHORRO:	\$ 16.17

CLAVE DE ACCESO.: 3110202101059004211000120010200107971072005091119



(F) ORDENES DE COBROS POR CUENTA DE TERCEROS
ESTOS VALORES NO FORMAN PARTE DE LOS INGRESOS DE LA EMPRESA ELÉCTRICA

NOTIFICACION DE PAGO

IMPUESTO PARA BOMBEROS - LATACUNGA

R.U.C. / C.I. : 1709908659001 Suministro : 77880
Razón Social/Apellidos y Nombres: SALAZAR ESCOBAR WILMA LUCILA
Dirección del Servicio: RIO BLANCO ALTO
Fecha de Emisión : 2021-10-31
Valor Unitario : \$ 12.00
Impuesto : \$ 0.00
Valor Total Impuesto para Bomberos : \$ 12.00

NOTIFICACION DE PAGO

GESTI INTEGRAL DE RESIDUOS - LATACUNGA

R.U.C. / C.I. : 1709908659001 Suministro : 77880
Razón Social/Apellidos y Nombres: SALAZAR ESCOBAR WILMA LUCILA
Dirección del Servicio: RIO BLANCO ALTO
Fecha de Emisión : 2021-10-31
Valor Unitario : \$ 10.28
Impuesto : \$ 0.00
Valor Total Gestí integral de residuos (RURAL) (2.57%) : \$ 10.28

SUBTOTAL TERCEROS/IMPUESTOS/GARANTIAS (F):

*** RESUMEN DE VALORES A PAGAR ***	
(D) TOT.SERVICIO.ELECTRIC.	\$ 201.00
(+E) TOT.PLANES.FINANCIAM.	\$ 0.00
(+F) TOT.COBRRO.TERCEROS	\$ 22.28
TOTAL A PAGAR	\$ 223.28

***** CAMPAÑAS Y PUBLICACIONES SOLICITADAS*****

PAGUEMOS LO JUSTO

Ahora que terminó el Estado de Excepción paguemos nuestras planillas eléctricas para evitar suspensiones del servicio de energía.

MINISTERIO DE ENERGÍA Y RECURSOS NATURALES NO RENOVABLES

sembramos futuro *Lenin*

elepcosa | *Energía a su Servicio* | EMPRESA ELÉCTRICA PROVINCIAL COTOPAXI S.A.

¿TIENE ALGUNA CONSULTA SOBRE SU CONSUMO ELÉCTRICO? **Contáctenos**

WhatsApp: 0960661812 (Lunes a 17h00, Lunes a viernes)

Facebook: /elepcosa (0800 a 17h00, Lunes a viernes)

Formulario de reclamos: elepcosa.com.ec/servicios/reclamos (24/7)

TELÉFONO DE CONTACTO: 032-964440 opción 2 (Lunes a 17h00, Lunes a viernes)

CANALES EXTERNOS DE PAGO



** DESCARGUELA AQUI **

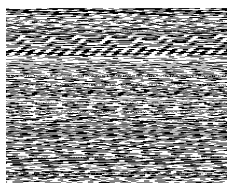

CLAVE DE ACCESO.: 3110202101059004211000120010200107971072005091119