

EMPRESA ELÉCTRICA PROVINCIAL COTOPAXI S.A. ELEPCOSA

R.U.C.: 0590042110001

DIR. MATRIZ: MARQUES DE MAENZA 5-44 Y QUIJANO Y ORDONEZ

TELEFONO: 032994440

AGENTE DE RETENCION - CONTRIBUYENTE ESPECIAL NRO.: 4519

OBLIGADO A LLEVAR CONTABILIDAD : SI

FACTURA No.: 001-020-010890495

FORMA DE PAGO : Efectivo.

AUTORIZACIÓN : 3110202101059004211000120010200108904952005091119

MES DE CONSUMO: OCTUBRE/2021 --- FECHA DE EMISIÓN : 2021-10-31 FECHA DE VENCIMIENTO : 2021-11-20

INFORMACION DEL CONSUMIDOR

Razón Social/Apellidos y Nombres: CHICAIZA PADILLA NORMA JEANNETH

Código Unico Eléctrico Nacional: 0600172701

RUC o Cédula de Ciudadanía : 0502946049

Dirección de Servicio: BARRIO LA ARGENTINA

Dirección de Notificación: BARRIO LA ARGENTINA

Correo Electrónico: Cliente NO registra correo electrónico

Provincia: COTOPAXI

Cantón: SALCEDO

Parroquia: SAN MIGUEL

Geocódigo: 002-CAM-140-00390

Cliente: 138394

Cuenta: 172701

Medidor: 5793835

Tarifa: R -> Residencial

Lectura Anterior: 1,322 ~ 2021-10-01

Lectura Actual: 1,324 ~ 2021-10-31

Consumo en KWH.: 0

Días: 31

FACTURACION SERVICIO ELÉCTRICO Y ALUMBRADO PÚBLICO

CONCEPTO	VALOR UNITARIO	IMPUESTO	VALOR TOTAL
Comercializaci	\$ 1.41	\$ 0.00	\$ 1.41
Tasa de Alumbrado Pblico	\$ 0.28	\$ 0.00	\$ 0.28
Notificaciones	\$ 0.50	\$ 0.06	\$ 0.56

SUBTOTAL SERVICIO ELECTRICO (A): \$ 2.25

SUBTOTAL 12%	\$ 0.50
SUBTOTAL 0%	\$ 1.69
SUBTOTAL SIN IMPUESTOS	\$ 2.19
IVA 12%	\$ 0.06
(A) SERVICIO ELECTRICO (FACTURA)	\$ 2.25
(+C) VALORES PENDIENTES	\$ 0.00
(D) TOTAL SERVICIO ELECTRICO	\$ 2.25



CLAVE DE ACCESO.: 3110202101059004211000120010200108904952005091119



(F) ORDENES DE COBROS POR CUENTA DE TERCEROS
ESTOS VALORES NO FORMAN PARTE DE LOS INGRESOS DE LA EMPRESA ELÉCTRICA

NOTIFICACION DE PAGO
IMPUESTO PARA BOMBEROS - SALCEDO

R.U.C. / C.I. : 0502946049 Suministro : 5793835
Razón Social/Apellidos y Nombres: CHICAIZA PADILLA NORMA JEANNETH
Dirección del Servicio: BARRIO LA ARGENTINA
Fecha de Emisión : 2021-10-31
Valor Unitario : \$ 2.00
Impuesto : \$ 0.00
Valor Total Impuesto para Bomberos : \$ 2.00

SUBTOTAL TERCEROS/IMPUESTOS/GARANTIAS (F):

*** RESUMEN DE VALORES A PAGAR ***	
(D)TOT.SERVICIO.ELECTRIC.	\$ 2.25
(+E) TOT.PLANES.FINANCIAM.	\$ 0.00
(+F) TOT.COBRIO.TERCEROS	\$ 2.00
TOTAL A PAGAR	\$ 4.25

***** CAMPAÑAS Y PUBLICACIONES SOLICITADAS*****

PAGUEMOS LO JUSTO

Ahora que terminó el Estado de Excepción paguemos nuestras planillas eléctricas para evitar suspensiones del servicio de energía.

MINISTERIO DE ENERGÍA Y RECURSOS NATURALES NO RENOVABLES

sembramos futuro *Lenin*

elepcosa | *Energía a su Servicio* | EMPRESA ELÉCTRICA PROVINCIAL COTOPAXI S.A.

¿TIENE ALGUNA CONSULTA SOBRE SU CONSUMO ELÉCTRICO? **Contáctenos**

WhatsApp: 0960661812 (Lunes a 17:00, Lunes a viernes)

Facebook: /elepcosa (08:00 a 17:00, Lunes a viernes)

Formulario de reclamos: elepcosa.com.ec/servicios/reclamos (24/7)

Teléfono de contacto: 032-964440 opción 2 (Lunes a 17:00, Lunes a viernes)

CANALES EXTERNOS DE PAGO



** DESCARGUELA AQUI **

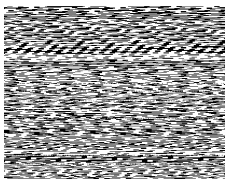

CLAVE DE ACCESO.: 3110202101059004211000120010200108904952005091119

