



EMPRESA ELÉCTRICA PROVINCIAL COTOPAXI S.A. ELEPCOSA

R.U.C.: 0590042110001

DIR. MATRIZ: MARQUES DE MAENZA 5-44 Y QUIJANO Y ORDONEZ

TELEFONO: 032994440

AGENTE DE RETENCION - CONTRIBUYENTE ESPECIAL NRO.: 4519

OBLIGADO A LLEVAR CONTABILIDAD : SI

FACTURA No.: 001-020-011189922

FORMA DE PAGO : Efectivo.

AUTORIZACIÓN : 3112202101059004211000120010200111899222005091119

MES DE CONSUMO: DICIEMBRE/2021 --- FECHA DE EMISIÓN : 2021-12-31 FECHA DE VENCIMIENTO : 2022-01-18

INFORMACION DEL CONSUMIDOR

Razón Social/Apellidos y Nombres: VILLAMARIN TAPIA JOSE GABRIEL

Código Unico Eléctrico Nacional: 0600175448

RUC o Cédula de Ciudadanía : 0501732630

Dirección de Servicio: QUISINCHE

Dirección de Notificación: QUISINCHE

Correo Electrónico: Cliente NO registra correo electrónico

Provincia: COTOPAXI

Cantón: LATACUNGA

Parroquia: MULALO

Geocódigo: 001-MUL-141-00245

Cliente: 146475

Cuenta: 175448

Medidor: 6291

Tarifa: R -> Residencial

Lectura Anterior: 43,054 ~ 2021-12-01

Lectura Actual: 43,378 ~ 2021-12-31

Consumo en KWH.: 324

Días: 31

FACTURACION SERVICIO ELÉCTRICO Y ALUMBRADO PÚBLICO

CONCEPTO	VALOR UNITARIO	IMPUESTO	VALOR TOTAL
Consumo	\$ 31.27	\$ 0.00	\$ 31.27
Comercializaci	\$ 1.41	\$ 0.00	\$ 1.41
Tasa de Alumbrado Pblico	\$ 6.02	\$ 0.00	\$ 6.02
Recargo por Recuperaci de Cartera	\$ 0.12	\$ 0.01	\$ 0.13
Subsidio Solidario +	\$ 3.27	\$ 0.00	\$ 3.27

SUBTOTAL SERVICIO ELECTRICO (A): \$ 42.10

SUBTOTAL 12%	\$ 0.12
SUBTOTAL 0%	\$ 41.97
SUBTOTAL SIN IMPUESTOS	\$ 42.09
IVA 12%	\$ 0.01
(A) SERVICIO ELECTRICO (FACTURA)	\$ 42.10
(+C) VALORES PENDIENTES	\$ 0.00
(D) TOTAL SERVICIO ELECTRICO	\$ 42.10

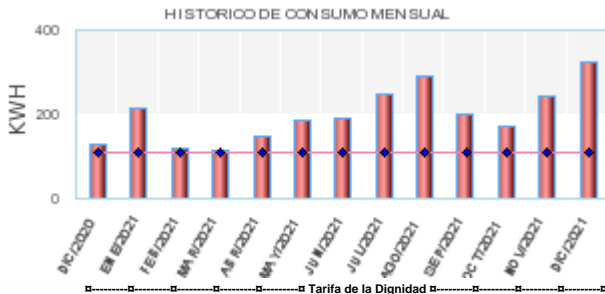

*** SUBSIDIOS DEL GOBIERNO ***

TARIFA DE LA DIGNIDAD	\$ 0.00
COCCION ELECTRICA:	\$ 0.00
CALENTAMIENTO DE AGUA:	\$ 0.00
SUBSIDIO TARIFA ELECTRICA:	\$ 25.07
TOTAL AHORRO:	\$ 25.07

CLAVE DE ACCESO.: 3112202101059004211000120010200111899222005091119



(F) ORDENES DE COBROS POR CUENTA DE TERCEROS
ESTOS VALORES NO FORMAN PARTE DE LOS INGRESOS DE LA EMPRESA ELÉCTRICA

NOTIFICACION DE PAGO
IMPUESTO PARA BOMBEROS - LATACUNGA

R.U.C. / C.I. : 0501732630 Suministro : 6291
Razón Social/Apellidos y Nombres: VILLAMARIN TAPIA JOSE GABRIEL
Dirección del Servicio: QUISINCHE
Fecha de Emisión : 2021-12-31
Valor Unitario : \$ 2.00
Impuesto : \$ 0.00
Valor Total Impuesto para Bomberos : \$ 2.00

NOTIFICACION DE PAGO
GESTI INTEGRAL DE RESIDUOS - LATACUNGA

R.U.C. / C.I. : 0501732630 Suministro : 6291
Razón Social/Apellidos y Nombres: VILLAMARIN TAPIA JOSE GABRIEL
Dirección del Servicio: QUISINCHE
Fecha de Emisión : 2021-12-31
Valor Unitario : \$ 0.52
Impuesto : \$ 0.00
Valor Total Gestí integral de residuos (RURAL) (0.13%) : \$ 0.52

SUBTOTAL TERCEROS/IMPUESTOS/GARANTIAS (F):

*** RESUMEN DE VALORES A PAGAR ***	
(D) TOT.SERVICIO.ELECTRIC.	\$ 42.10
(+E) TOT.PLANES.FINANCIAM.	\$ 0.00
(+F) TOT.COBRRO.TERCEROS	\$ 2.52
TOTAL A PAGAR	\$ 44.62

***** CAMPAÑAS Y PUBLICACIONES SOLICITADAS*****

PAGUEMOS LO JUSTO

Ahora que terminó el Estado de Excepción paguemos nuestras planillas eléctricas para evitar suspensiones del servicio de energía.

MINISTERIO DE ENERGÍA Y RECURSOS NATURALES NO RENOVABLES

sembramos futuro *Lenin*

elepcosa | *Energía a su Servicio* | **EMPRESA ELÉCTRICA PROVINCIAL COTOPAXI S.A.**

¿TIENE ALGUNA CONSULTA SOBRE SU CONSUMO ELÉCTRICO? **Contáctenos**

WhatsApp: 0960661812 (Lunes a 17h00, Lunes a viernes)

Facebook: /elepcosa (0800 a 17h00, Lunes a viernes)

Formulario de reclamos: 24/7, elepcosa.com.ec/servicios/reclamos

Teléfono de contacto: 032-964440 opción 2 (08h a 17h, Lunes a viernes)

CANALES EXTERNOS DE PAGO



** DESCARGUELA AQUI **



CLAVE DE ACCESO.: 3112202101059004211000120010200111899222005091119

