



**EMPRESA ELÉCTRICA PROVINCIAL COTOPAXI S.A. ELEPCOSA**

R.U.C.: 0590042110001

DIR. MATRIZ: MARQUES DE MAENZA 5-44 Y QUIJANO Y ORDONEZ

TELEFONO: 032994440

AGENTE DE RETENCION - CONTRIBUYENTE ESPECIAL NRO.: 4519

OBLIGADO A LLEVAR CONTABILIDAD : SI

FACTURA No.: 001-020-011910858 FORMA DE PAGO : Efectivo.

AUTORIZACIÓN : 3105202201059004211000120010200119108582005091116

MES DE CONSUMO: MAYO/2022 --- FECHA DE EMISIÓN : 2022-05-31 FECHA DE VENCIMIENTO : 2022-06-20

**INFORMACION DEL CONSUMIDOR**

Razón Social/Apellidos y Nombres: CHANCUSIG QUINATO A CARMEN

Código Unico Eléctrico Nacional: 0600025537

RUC o Cédula de Ciudadanía : 9999999999

Dirección de Servicio: BARRIO EL CALVARIO DE TANICUCHI

Dirección de Notificación: BARRIO EL CALVARIO DE TANICUCHI

Correo Electrónico: Cliente NO registra correo electrónico

Provincia: COTOPAXI

Cantón: LATACUNGA

Parroquia: TANICUCHI

Geocódigo: 001-TAN-130-00525

Cliente: 10924

Cuenta: 25537

Medidor: 148186

Tarifa: R -> Residencial

Lectura Anterior: 7,651 ~ 2022-05-01

Lectura Actual: 7,798 ~ 2022-05-31

Consumo en KWH.: 147 Días: 31

**FACTURACION SERVICIO ELÉCTRICO Y ALUMBRADO PÚBLICO**

CONCEPTO	VALOR UNITARIO	IMPUESTO	VALOR TOTAL
Consumo	\$ 13.67	\$ 0.00	\$ 13.67
Comercializaci	\$ 1.41	\$ 0.00	\$ 1.41
Tasa de Alumbrado Pblico	\$ 2.78	\$ 0.00	\$ 2.78
Recargo por Recuperaci de Cartera	\$ 0.43	\$ 0.05	\$ 0.48
Subsidio Solidario +	\$ 1.51	\$ 0.00	\$ 1.51

**SUBTOTAL SERVICIO ELECTRICO (A): \$ 19.85**

SUBTOTAL 12% \$ 0.43

SUBTOTAL 0% \$ 19.37

SUBTOTAL SIN IMPUESTOS \$ 19.80

IVA 12% \$ 0.05

**(A) SERVICIO ELECTRICO (FACTURA) \$ 19.85**

(+C) VALORES PENDIENTES \$ 0.00

**(D) TOTAL SERVICIO ELECTRICO \$ 19.85**

HISTORICO DE CONSUMO MENSUAL

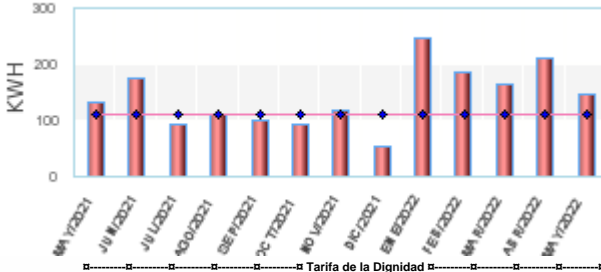

**\*\*\* SUBSIDIOS DEL GOBIERNO \*\*\***

TARIFA DE LA DIGNIDAD	\$ 0.00
COCCION ELECTRICA:	\$ 0.00
CALENTAMIENTO DE AGUA:	\$ 0.00
SUBSIDIO TARIFA ELECTRICA:	\$ 11.89
<b>TOTAL AHORRO:</b>	<b>\$ 11.89</b>

CLAVE DE ACCESO.: 3105202201059004211000120010200119108582005091116



(F) ORDENES DE COBROS POR CUENTA DE TERCEROS											
ESTOS VALORES NO FORMAN PARTE DE LOS INGRESOS DE LA EMPRESA ELÉCTRICA											
<b>NOTIFICACION DE PAGO</b>											
IMPUESTO PARA BOMBEROS - LATACUNGA											
R.U.C. / C.I. : 9999999999	Suministro : 148186										
Razón Social/Apellidos y Nombres: CHANCUSIG QUINATO A CARMEN											
Dirección del Servicio: BARRIO EL CALVARIO DE TANICUCHI											
Fecha de Emisión : 2022-05-31											
Valor Unitario :	\$ 2.13										
Impuesto :	\$ 0.00										
Valor Total Impuesto para Bomberos :	\$ 2.13										
<b>NOTIFICACION DE PAGO</b>											
GESTI INTEGRAL DE RESIDUOS - LATACUNGA											
R.U.C. / C.I. : 9999999999	Suministro : 148186										
Razón Social/Apellidos y Nombres: CHANCUSIG QUINATO A CARMEN											
Dirección del Servicio: BARRIO EL CALVARIO DE TANICUCHI											
Fecha de Emisión : 2022-05-31											
Valor Unitario :	\$ 0.55										
Impuesto :	\$ 0.00										
Valor Total Gestí integral de residuos (RURAL) :	\$ 0.55										
<b>SUBTOTAL TERCEROS/IMPUESTOS/GARANTIAS (F):</b> <input type="text" value="\$ 2.68"/>											
<table border="1" style="width: 100%; border-collapse: collapse;"> <thead> <tr> <th colspan="2" style="text-align: center;">*** RESUMEN DE VALORES A PAGAR ***</th> </tr> </thead> <tbody> <tr> <td><b>(D) TOT.SERVICIO.ELECTRIC.</b></td> <td style="text-align: right;"><b>\$ 19.85</b></td> </tr> <tr> <td><b>(+E) TOT.PLANES.FINANCIAM.</b></td> <td style="text-align: right;"><b>\$ 0.00</b></td> </tr> <tr> <td><b>(+F) TOT.COBRRO.TERCEROS</b></td> <td style="text-align: right;"><b>\$ 2.68</b></td> </tr> <tr> <td><b>TOTAL A PAGAR</b></td> <td style="text-align: right;"><b>\$ 22.53</b></td> </tr> </tbody> </table>		*** RESUMEN DE VALORES A PAGAR ***		<b>(D) TOT.SERVICIO.ELECTRIC.</b>	<b>\$ 19.85</b>	<b>(+E) TOT.PLANES.FINANCIAM.</b>	<b>\$ 0.00</b>	<b>(+F) TOT.COBRRO.TERCEROS</b>	<b>\$ 2.68</b>	<b>TOTAL A PAGAR</b>	<b>\$ 22.53</b>
*** RESUMEN DE VALORES A PAGAR ***											
<b>(D) TOT.SERVICIO.ELECTRIC.</b>	<b>\$ 19.85</b>										
<b>(+E) TOT.PLANES.FINANCIAM.</b>	<b>\$ 0.00</b>										
<b>(+F) TOT.COBRRO.TERCEROS</b>	<b>\$ 2.68</b>										
<b>TOTAL A PAGAR</b>	<b>\$ 22.53</b>										

**\*\*\* CAMPAÑAS Y PUBLICACIONES SOLICITADAS\*\*\***

## EFICIENCIA ENERGÉTICA

**UTILIZA FOCOS LED**  
Consumen hasta un 90% menos de energía.

**ETIQUETADO**  
Busca la etiqueta de eficiencia energética en tus electrodomésticos.

**MANTENIMIENTO**  
Revisa tus electrodomésticos de manera regular, así consumirán únicamente la energía necesaria.

**LUCES**  
Apaga las luces que no utilices, no solo representa un beneficio económico sino también ambiental.

Empresa Eléctrica  
Provincial Cotopaxi S.A.

**Gobierno del Encuentro** | Juntos lo logramos

CANALES EXTERNOS DE PAGO



\*\* DESCARGUELA AQUI \*\*



CLAVE DE ACCESO.: 3105202201059004211000120010200119108582005091116

